Organigramm Gemeindewerke Stäfa

per 31.08.2023

energieundwasser
gemeindewerke stäfa

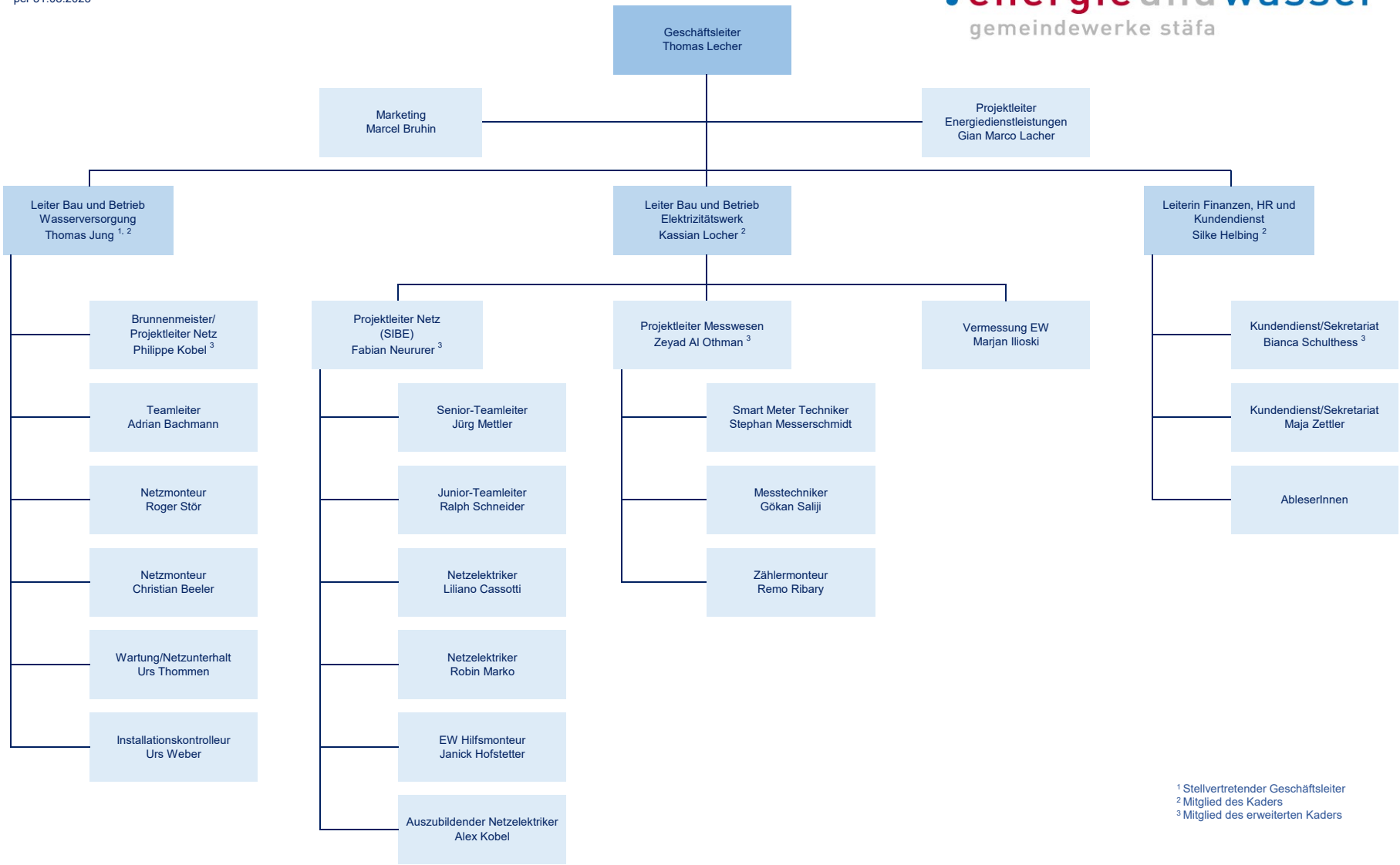

[1] Stellvertretender Geschäftsleiter
[2] Mitglied des Kaders
[3] Mitglied des erweiterten Kaders